Persbericht

Limburgers betalen hogere autopremie

Limburgers betalen gemiddeld 12% meer voor hun autoverzekering

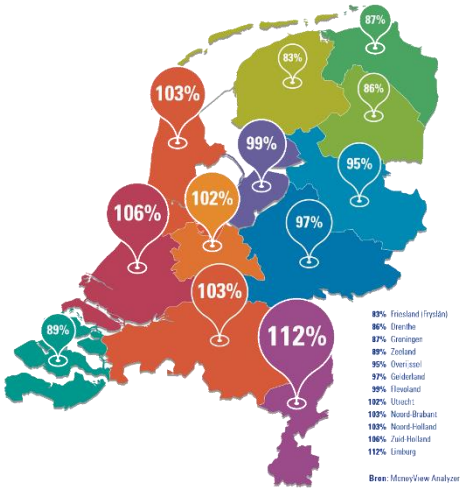

Uit onderzoek door MoneyView blijkt dat de meest zuidelijke provincie gemiddeld het meeste betaalt voor een autoverzekering. Limburgers betalen 12% en Zuid-Hollanders 6% meer dan de rest van Nederland. In de drie noordelijkste provincies Groningen, Drenthe en Friesland worden de laagste gemiddelde premies voor een beperkt cascodekking betaald. In deze gebieden kan een auto gemiddeld voor een 13% tot 17% lagere premie worden verzekerd.

Op basis van de diefstal- en braakcijfers zou het logisch zijn als de provincies met de grootste steden en gemeenten en de hoogste autocriminaliteit ook de hoogste premies zouden betalen. Dat is echter slechts gedeeltelijk het geval. Inwoners van de gemeente Heerlen betalen bijvoorbeeld gemiddeld 27% meer premie voor een beperkt cascodekking. De kans op autocriminaliteit in deze gemeente is relatief hoog en dat verklaart gedeeltelijk de hoge premie. Deze verklaring houdt echter minder stand als Heerlen wordt vergeleken met de gemeente Utrecht, waar de kans op autocriminaliteit nog een stuk hoger is, maar de premie juist minder hoog. De gemeente Nijmegen valt op met een relatief hoge kans op autocriminaliteit, maar weer met een aanzienlijke lagere premie dan de overige gemeenten. De verschillen kunnen deels verklaard worden doordat verzekeraars meerjarige statistische schadecijfers hanteren en bovendien meerdere schadeveroorzakende voorvallen erin betrekken, zoals brand, storm en ruitschades. Dan nog kan MoneyView de grote verschillen niet helemaal verklaren.

Meer hierover en over andere marktontwikkelingen is te lezen in het Special Item Autoverzekeringen, dat gratis is te downloaden vanaf de website specialitem.nl.

deeplink https://download.moneyview.nl/specialitem/2020/8.%20Autoverzekeringen/SI-122_AUTO_08-2020_A.pdf

MoneyView ProductRating Autoverzekeringen

MoneyView heeft ook de jaarlijkse MoneyView ProductRating Autoverzekeringen vastgesteld.

Volledig Casco (VC), vijf sterren voor voorwaarden

ABN AMRO	Autoverzekering
InShared	Autoverzekering
OHRA	Autoverzekering Aanvullend

Volledig Casco (VC), vijf sterren Premiestelling

ANWB (leden en niet-leden)	Veilig Rijden Autoverzekering
InShared	Autoverzekering
Vereniging Eigen Huis (leden)	Autoverzekering

Beperkt Casco (BC), vijf sterren Voorwaarden

ABN AMRO	Autoverzekering
Interpolis	Autoverzekering
OHRA	Autoverzekering Aanvullend

Beperkt Casco (BC), 5 sterren Premiestelling

ANWB (leden en niet-leden)	Veilig Rijden Autoverzekering
SNS	Autoverzekering
Vereniging Eigen Huis (leden)	Autoverzekering

Wettelijke Aansprakelijkheid (WA) 5 sterren Voorwaarden

Allianz Direct	Autoverzekering
HEMA	Autoverzekering
InShared	Autoverzekering

Wettelijke Aansprakelijkheid (WA) 5 sterren Premiestelling

ANWB (leden)	Veilig Rijden autoverzekering
SNS	Autoverzekering
Vereniging Eigen Huis (leden)	Autoverzekering

Over MoneyView

MoneyView is het onafhankelijke onderzoeks- en benchmarkinstituut voor financiële dienstverleners. MoneyView volgt op dagelijkse basis de productontwikkelingen op het gebied van levensverzekeringen, pensioenen, hypotheken, schadeverzekeringen, inkomensverzekeringen, beleggingsproducten en bancaire producten. Met productkennissystemen als de ProductManager, Advisa Online en AeQuote hebben banken, verzekeraars en adviseurs inzicht in en vergelijkingsmogelijkheden van nagenoeg de hele markt aan financiële producten.

Voor meer informatie (niet voor publicatie):

MoneyView
Jos Kruisman

Tel. 020 - 626 85 85
E-mail: j.kruisman@moneyview.nl

Amsterdam, 17 augustus 2020